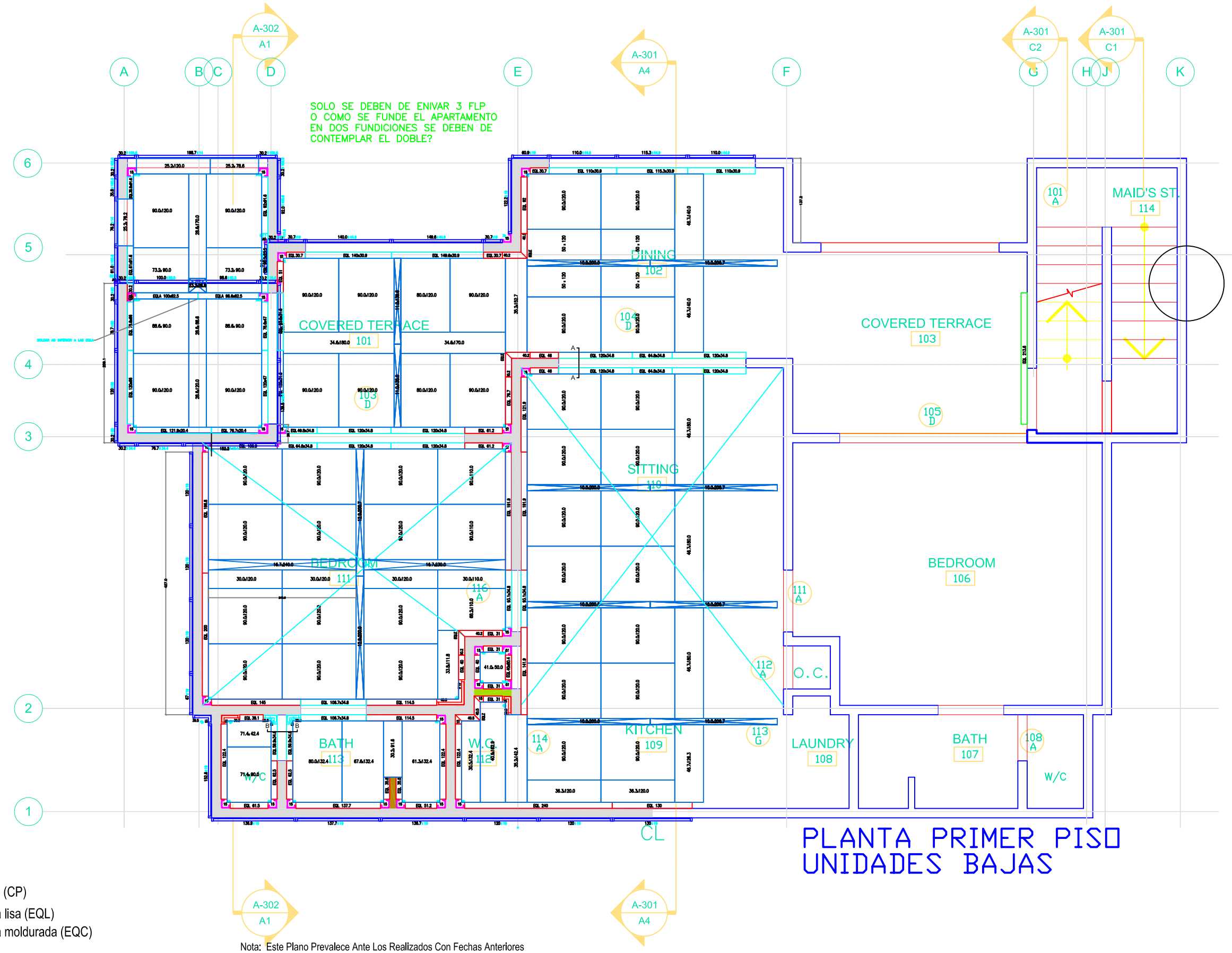

PLANTA PRIMER PISO
UNIDADES BAJAS

Convenciones:

- Muros-1
- Muros-2
- Muros-3
- Formaleta Caps (CP)
- Union muro losa lisa (EQL)
- Union muro losa moldurada (EQC)
- Esquinero
- Angulo

Nota: Este Plano Prevalece Ante Los Realizados Con Fechas Anteriores

INFORMACION GENERAL

- LA PRESENTE MODULACIÓN SE REALIZO CON BASE EN LOS PLANOS, DATOS Y CONVERSACIONES SOSTENIDAS CON USTEDES Y/O NUESTRO REPRESENTANTE.
- FORMALETAS S.A. SOLO PROPORCIONARA EL EQUIPO DE MODULACIÓN INDICADO, (PANELES Y ACCESORIOS). LOS ALINEADORES Y PARALES (GATOS) DEBERAN SER SUMINISTRADOS POR EL CLIENTE.
- EL DISEÑO DEL EQUIPO AQUI INDICADO, SOLO ES VALIDO PARA EL (LAS) AREA(S) Y NIVEL(ES) INDICADO(S) POR EL CLIENTE. SI REQUIERE USAR ESTA MODULACIÓN EN OTRA AREA DE TRABAJO SE DEBE HACER EL RESPECTIVO DISEÑO DE DESPIECE.
- FORMALETAS S.A. RECOMIENDA VERIFICAR EN LA INSTALACIÓN DEL EQUIPO, RESPETAR EL DISEÑO INDICADO EN EL PLANO DE MODULACIÓN, ASI COMO EL PLOMO Y LA NIVELACIÓN.
- ES RESPONSABILIDAD DEL CLIENTE REVISAR EL DISEÑO DE LA MODULACIÓN Y SUS RESPECTIVOS DETALLES ANTES DE INICIAR EL MONTAJE DEL EQUIPO CON EL FIN DE CORREGIR CUALQUIER ERROR EN LA INTERPRETACION DE LA REALIDAD DE LA OBRA QUE POR PARTE NUESTRA SE EFECTUE, EVITANDOSE ASI GASTOS ADICIONALES POR CAMBIOS POSTERIORES REALIZADOS EN EL DISEÑO. ESTE DISEÑO SE PRESENTA AL CLIENTE A NIVEL DE SUGERENCIA CON EL OBJETO DE CUANTIFICAR EL EQUIPO Y ASI ORIENTARLO EN LA MODULACION DEL MISMO SEGUN NUESTROS CONOCIMIENTOS Y EXPERIENCIA.
- FORMALETAS S.A. OMITE EL DIBUJO DE EJES DE COLUMNAS, VIGAS, MUROS, ETC COMO RESPETO AL DISEÑO REALIZADO POR EL CREADOR DE ESTA OBRA.
- LAS MEDIDAS PREVALECEN SOBRE LA ESCALA.

CLIENTE:	Contiene: MODULACION DE LOSA -UNION MUROLOSA Y CAPS			Aprobación:
	Dirección:			
PROYECTO:	Escala: 1 : 25	Diseñó:	Revisó: J.Pablo Ballanta	FIRMA y/o SELLO
	Fecha:	O.F.:	PLANO No. 4 DE 4	
Cotización No.:				

FORSA FORMALETAS S.A.